



BIURO TECHNICZNE RZECZoznAWSTWA I WYCENY

P.W. „MECHANIK” Józef Krzeszowiec

Stacja Kontroli Pojazdów

Rzecznik samochodowy

nr ident. RS 000919

Biegły Sądowy nr Adm. 0151/79/03

Biegły Skarbowy Izby Skarbowej w Lublinie

NIP 563-112-45-99; Pesel 54012706458

22-174 Brzeźno

tel. 82 566 14 59; kom. 603 070 622, e-mail: krzeszowiec@gmail.com

## OPERAT SZACUNKOWY

Wycena ruchomości – ustalanie stanu technicznego oraz  
określenie wartości rynkowej autobusu marki: RENAULT; typ  
MASTER; nr rejestracyjny– LWL U140

Zamawiający:

**POWIATOWY OSRODEK WSPARCIA "PRZYSTAN" WE WŁODAWIE**  
**Aleja Piłsudskiego 64A, 22-200 Włodawa**

Wartość brutto w poziomie cen – lipiec 2018r.

**Wynosi: 14 000,00 PLN**

(słownie: czternaście tysięcy złotych)

w tym VAT (23,0%) 2617,88 PLN

BIURO TECHNICZNE RZECZoznAWSTWA I WYCENY  
**Józef Krzeszowiec**  
P.W. „MECHANIK” Stacja Kontroli Pojazdów  
Zakład Naprawy Urządzeń Dźwigowych  
22-174 Brzeźno gmina Dorohusk NIP 563-112-45-99  
tel. (082) 5661459; 5634393; 060307062



Wykonawca:

**mgr inż. Józef Krzeszowiec**

Uprawnienia zawodowe Nr **9400** wg specjalizacji:

830 – Wycena maszyn, urządzeń i pojazdów

705 – Pojazdy samochodowe i ciągniki

319 – Maszyny i sprzęt rolniczy

wydane decyzją KKR SIMP

Uprawnienia zawodowe Nr **RS 000919**

wydane decyzją Ministerstwa Infrastruktury

zaświadczenie Nr 0001926

**Biegły Sądowy Sądu Okręgowego w Lublinie**

**Biegły Skarbowy Izby Skarbowej w Lublinie**

Chelm lipiec 2018r.

**BIURO TECHNICZNE RZECZOZNAWSTWA I WYCENY**

P.W. „MECHANIK” Józef Krzeszowiec

Stacja Kontroli Pojazdów

Rzecznik samochodowy

nr ident. RS 000919

Biegły Sądowy nr Adm. 0151/79/03

Biegły Skarbowy Izby Skarbowej w Lublinie

NIP 563-112-45-99; Pesel 54012706458

22-174 Brzeźno

tel. 82 566 14 59; kom. 603 070 622, e-mail: krzeszowiec@gmail.com

Zestawienie obiektów przedstawionych do określenia wartości przez:

**POWIATOWY OSRODEK WSPARCIA "PRZYSTAN" WE WŁODAWIE**  
**Aleja Piłsudskiego 64A, 22-200 Włodawa**

Lp	Nazwa obiektu – dane charakterystyczne	Wartość
1	Wycena pojazdu – samochodu osobowego marki: RENAULT; typ MASTER; nr rejestracyjny– LWL U140; rok budowy 2005.	14 000,00 PLN
	Razem	14 000,00 PLN

(słownie: czternaście tysięcy złotych)

w tym VAT (23,0%) 2617,88 PLN

**BIURO TECHNICZNE RZECZOZNAWSTWA I WYCENY**  
**Józef Krzeszowiec**  
P.W. „MECHANIK” Stacja Kontroli Pojazdów  
Zakład Naprawy Urządzeń Dźwigowych  
22-174 Brzeźno gmina Doruchów NIP 563-112-45-99  
tel. (082) 566 14 59; 56 34 39 3; 060 30 70 62 2



W załączeniu: - ocena techniczna i wycena wartości pojazdu  
- dokumentacja fotograficzna  
- strona tytułowa



**Wycena numer: Kw-027/2018**

z dnia: 2018/07/17

Wykonawca wyceny : Rzecznik Samochodowy mgr inż. Józef Krzeszowiec

Właściciel: POWIATOWY OŚRODEK WSPARCIA "PRZYSTAŃ" WE WŁODAWIE

Adres: Aleja Piłsudskiego 64A, 22-200 Włodawa

Zadanie: Ocena stanu technicznego i określenie wartości rynkowej pojazdu

### DANE IDENTYFIKACYJNE POJAZDU

Dane: [A] VII-2018

Marka:	RENAULT	Model pojazdu:	MASTER MR'03 3.9t	
Wersja:	2.5dCi	Nr rejestracyjny:	LWL U140	Rok prod.: 2005
Rodzaj pojazdu:	Autobus			

Nr INFO-EKSPERT	031-02834
Nr identyfikacyjny (VIN)	VF1FDCUL633251519
Data pierwszej rejestracji	2005/11/22
Wskazanie drogomierza	441581 km
Okres eksploatacji pojazdu (05/11/22-18/07/17)	152 mies.
Kolor powłoki lakierowej, (rodzaj lakieru)	biały 1-warstwowy syntetyczny
Dop. masa całkow.	3900 kg
Rodzaj autobusu	4 drzwiowy 16 osobowy
Liczba miejsc siedzących	16
Liczba osi / Rodzaj napędu / Skrzynia biegów	2 / przedni (4x2) / manualna
Zawieszenie osi / Rozstaw osi	sprężyny / 4078 mm
Oznaczenie silnika	G9U 754
Rodzaj silnika	z zapłonem samoczynnym
Pojemność / Moc silnika	2464 ccm / 84kW (114KM)
Liczba cylindrów / Układ cylindrów	4 / rzędowy
Długość / Wysokość	5888 mm / 2483 mm

Wartość rynkowa brutto wyżej zidentyfikowanego pojazdu, określona na dzień wykonania opinii wynosi:

**14000 PLN w tym VAT (23,0%) 2617,89 PLN**

### ZAŁĄCZNIKI

- 1 Ocena techniczna
- 2 Wycena wartości - druk podstawowy
- 3 Dokumentacja fotograficzna



**OCENA TECHNICZNA nr: Kw-027/2018**

z dnia: 2018/07/17

Wykonawca wyceny : Rzecznik Samochodowy mgr inż. Józef Krzeszowiec

Właściciel: POWIATOWY OŚRODEK WSPARCIA "PRZYSTAŃ" WE WŁODAWIE

Adres: Aleja Piłsudskiego 64A, 22-200 Włodawa

Zadanie: Ocena stanu technicznego i określenie wartości rynkowej pojazdu

**DANE IDENTYFIKACYJNE POJAZDU**

Dane: [A] VII-2018

Marka:	RENAULT	Model pojazdu:	MASTER MR`03 3.9t	
Wersja:	2.5dCi	Nr rejestracyjny:	LWL U140	Rok prod.: 2005
Rodzaj pojazdu:	Autobus			

Nr INFO-EKSPERT	031-02834
Nr identyfikacyjny (VIN)	VF1FDCUL633251519
Data pierwszej rejestracji	2005/11/22
Wskazanie drogomierza	441581 km
Okres eksploatacji pojazdu (05/11/22-18/07/17)	152 mies.
Kolor powłoki lakierowej, (rodzaj lakieru)	biały 1-warstwowy syntetyczny
Rodzaj autobusu	4 drzwiowy 16 osobowy
Liczba osi / Rodzaj napędu / Skrzynia biegów	2 / przedni (4x2) / manualna
Oznaczenie silnika	G9U 754
Rodzaj silnika	z zapłonem samoczynnym
Pojemność / Moc silnika	2464 ccm / 84kW (114KM)

**WYPOSAŻENIE SPECJALNE**

L.p.	Nazwa elementu wyposażenia
1	Urządzenie do przemieszczania osób niepełnosprawnych-winda

**OPISY DOTYCZĄCE POJAZDU**

Pojazd badano w obecności przedstawiciela zlecniodawcy jako uruchomiony.

Podczas oględzin pojazdu stwierdzono znaczne skorodowanie nadwozia, elementów stałych oraz ruchomych.

Nadwozie porysowane z punktowymi ubytkami powłoki lakierniczej - naprawa ekonomicznie uzasadniona.

Pojazd przystosowany do przewozu osób niepełnosprawnych, wyposażony w windę.

Pokrywa przednia-miejscowe ubytki powłoki lakierniczej, naprawiana niezgodnie z technologią napraw lakierniczych.

Zderzak przód strona lewa i prawa-otarty, głęboko porysowany.

Szyba przednia punktowo uszkodzona, popękana.

Słupki przedni strona lewa-punktowe ubytki powłoki lakierniczej.

Drzwi przód strona lewa w dolnej wewnętrznej części skorodowane, miejscowe ubytki powłoki lakierniczej obrzeża.

Próg strona lewa-skorodowany w części przedniej i tylnej, w okolicy drzwi bocznych przednich -miejscowe ubytki powłoki lakierniczej.

Płat boczny strona lewa-skorodowany w okolicy listwy bocznej i obrzeża nadkola tylnego.

Drzwi dwuskrzydłowe tyłu nadwozia strona lewa miejscowo popękane w okolicy przeszklenia, w dolnej wewnętrznej części skorodowane.



Drzwi dwuskrzydłowe tyłu nadwozia strona prawa w dolnej wewnętrznej części skorodowane, głęboko porysowane, naprawiane niezgodnie z technologią napraw lakierniczych.

Płat boczny strona prawa-skorodowany w okolicy listwy bocznej i prowadnicy drzwi przesuwnych oraz w okolicy obrzeża nadkola tylnego.

Drzwi tylne przesuwne miejscowo popękane w okolicy wypustu ustalającego położenie drzwi, w dolnej części skorodowane, naprawiane niezgodnie z technologią napraw lakierniczych.

Drzwi przód strona prawa w dolnej części skorodowane.

Próg strona prawa-wgnieciony w części przedniej, na całej długości skorodowany.

Tarcze stalowe kół jezdnych szt. 4 - skorodowane.

Tapicerka fotela przedniego strona lewa-porwana.

Tapicerka foteli-brudna, zaniedbana.

Tapicerka dachu (podsufitka)-brudna, zaniedbana.

Pozostałe układy pracują bez widocznych usterek.



**WYCENA Nr: Kw-027/2018**

z dnia: 2018/07/17

Wykonawca wyceny : Rzecznik Samochodowy mgr inż. Józef Krzeszowiec

Właściciel: POWIATOWY OŚRODEK WSPARCIA "PRZYSTAŃ" WE WŁODAWIE

Adres: Aleja Piłsudskiego 64A, 22-200 Włodawa

Zadanie: Ocena stanu technicznego i określenie wartości rynkowej pojazdu

## DANE IDENTYFIKACYJNE POJAZDU

Dane: [A] VII-2018

Marka:	RENAULT	Model pojazdu:	MASTER MR'03 3.9t	
Wersja:	2.5dCi	Nr rejestracyjny:	LWL U140	Rok prod.: 2005
Rodzaj pojazdu:	Autobus			

Nr INFO-EKSPERT	031-02834
Nr identyfikacyjny (VIN)	VF1FDCUL633251519
Data pierwszej rejestracji	2005/11/22
Wskazanie drogomierza	441581 km
Okres eksploatacji pojazdu (05/11/22-18/07/17)	152 mies.
Kolor powłoki lakierowej, (rodzaj lakieru)	biały 1-warstwowy syntetyczny
Dop. masa całkow.	3900 kg
Rodzaj autobusu	4 drzwiowy 16 osobowy
Liczba miejsc siedzących	16
Liczba osi / Rodzaj napędu / Skrzynia biegów	2 / przedni (4x2) / manualna
Zawieszenie osi / Rozstaw osi	sprężyny / 4078 mm
Oznaczenie silnika	G9U 754
Rodzaj silnika	z zapłonem samoczynnym
Pojemność / Moc silnika	2464 ccm / 84kW (114KM)
Liczba cylindrów / Układ cylindrów	4 / rzędowy
Długość / Wysokość	5888 mm / 2483 mm

## WYPOSAŻENIE SPECJALNE

L.p.	Nazwa elementu wyposażenia	Wartość [PLN]
1	Urządzenie do przemieszczania osób niepełnosprawnych-winda	1192

## WYPOSAŻENIE STANDARDOWE (2004.01-2006.09)

L.p.	Nazwa elementu wyposażenia	L.p.	Nazwa elementu wyposażenia
1	ABS + EBV - korektor siły hamowania elektr.	11	Sygnalizacja niezapiętego pasa bezpieczeństwa kierowcy
2	Drzwi boczne prawe przesuwne przeszkłone	12	Sygnalizacja pozostawienia włączonych świateł
3	Drzwi tylne przeszkłone otwierane 180 stopni	13	System wspomagania nagłego hamowania
4	Fotel kierowcy z regul. wysokości + podłokietnik	14	Szyba tylna ogrzewana
5	Ilość miejsc 15 + 1	15	Szyby przyciemniane
6	Immobilizer	16	Tachograf
7	Listwy boczne	17	Wspomaganie układu kierowniczego
8	Obrotomierz elektroniczny	18	Wykładzina podłogowa gumowa
9	Pasy bezpieczeństwa	19	Wyłącznik awaryjny akumulatora
10	Poduszka powietrzna kierowcy	20	Zegar cyfrowy



**WYPOSAŻENIE DODATKOWE**

L.p.	Nazwa elementu wyposażenia	Wartość [PLN]
1	Dach regulowany mechanicznie	110
2	Ogrzewanie dodatkowe	1 043
3	Szyby przednie i lusterka zewnętrzne regulowane elektr.	190

**OPIS ZAMONTOWANEGO W POJEŹDZIE OGUMIENIA**

Koło	Marka, typ	Bieżnik [mm]	Zużycie [%]
Przednie lewe:	HANKOOK 225/65 R16C 112/110R RW 06 TL LTR/S		20
Przednie prawe:	HANKOOK 225/65 R16C 112/110R RW 06 TL LTR/S		20
Tylne lewe:	HANKOOK 225/65 R16C 112/110R RW 06 TL LTR/S		20
Tylne prawe:	HANKOOK 225/65 R16C 112/110R RW 06 TL LTR/S		20

**OPISY DOTYCZĄCE POJAZDU**

Pojazd badano w obecności przedstawiciela zlecniodawcy jako uruchomiony.

Podczas oględzin pojazdu stwierdzono znaczne skorodowanie nadwozia, elementów stałych oraz ruchomych.

Nadwozie porysowane z punktowymi ubytkami powłoki lakierniczej - naprawa ekonomicznie uzasadniona.

Pojazd przystosowany do przewozu osób niepełnosprawnych, wyposażony w windę.

Pokrywa przednia-miejscowe ubytki powłoki lakierniczej, naprawiana niezgodnie z technologią napraw lakierniczych.

Zderzak przód strona lewa i prawa-otarty, głęboko porysowany.

Szyba przednia punktowo uszkodzona, popękana.

Słupki przedni strona lewa-punktowe ubytki powłoki lakierniczej.

Drzwi przód strona lewa w dolnej wewnętrznej części skorodowane, miejscowe ubytki powłoki lakierniczej obrzeża.

Próg strona lewa-skorodowany w części przedniej i tylnej, w okolicy drzwi bocznych przednich -miejscowe ubytki powłoki lakierniczej.

Płat boczny strona lewa-skorodowany w okolicy listwy bocznej i obrzeża nadkola tylnego.

Drzwi dwuskrzydłowe tyłu nadwozia strona lewa miejscowo popękane w okolicy przeszklenia, w dolnej wewnętrznej części skorodowane.

Drzwi dwuskrzydłowe tyłu nadwozia strona prawa w dolnej wewnętrznej części skorodowane, głęboko porysowane, naprawiane niezgodnie z technologią napraw lakierniczych.

Płat boczny strona prawa-skorodowany w okolicy listwy bocznej i prowadnicy drzwi przesuwanych oraz w okolicy obrzeża nadkola tylnego.

Drzwi tylne przesuwne miejscowo popękane w okolicy wypustu ustalającego położenie drzwi, w dolnej części skorodowane, naprawiane niezgodnie z technologią napraw lakierniczych.

Drzwi przód strona prawa w dolnej części skorodowane.

Próg strona prawa-wgnieciony w części przedniej, na całej długości skorodowany.

Tarcze stalowe kół jezdnych szt. 4 - skorodowane.

Tapicerka fotela przedniego strona lewa-porwana.

Tapicerka foteli-brudna, zaniedbana.

Tapicerka dachu (podsufitka)-brudna, zaniedbana.

Pozostałe układy pracują bez widocznych usterek.

**KOREKTY**

WARTOŚĆ BAZOWA BRUTTO (158 mies.)	22 017 PLN
KOREKTA ZA WYPOSAŻENIE SPECJALNE	1 192 PLN
KOREKTA ZA WYPOSAŻENIE DODATKOWE	1 343 PLN
KOREKTA ZA PIERWSZĄ REJESTRACJĘ	969 PLN
KOREKTA ZA PRZEBIEG	- 3 991 PLN
KOREKTA ZA OGUMIENIE	787 PLN

KOREKTY RÓŻNE ..... - 8 305 PLN

W tym:	[%]	Wart. [PLN]
Stan utrzymania i dbałość o pojazd	-5,0	-1 076
Zadana szacunkowa korekta z tytułu wcześniejszych napraw	-15,0	-3 229
Konieczne naprawy pojazdu	-18,6	-4 000

Wartość rynkowa brutto wyżej zidentyfikowanego pojazdu, określona na dzień wykonania opinii wynosi:

**14000 PLN**

(słownie: czternaście tysięcy złotych)

w tym VAT (23,0%) 2617,89 PLN

Wartość określono na podstawie:

- notowań wartości rynkowych z bazy pojazdów "Komputerowego Systemu INFO-EKSPERT" na VII-2018 zaakceptowanych przez wykonawcę opinii,
- korekt mających wpływ na wartość pojazdu.





# DOKUMENTACJA FOTOGRAFICZNA

do wyceny nr: Kw-027/2018

z dnia: 2018/07/17

## DANE IDENTYFIKACYJNE POJAZDU

Dane: [A] VII-2018

Marka: RENAULT

Model pojazdu: MASTER MR`03 3.9t

Wersja: 2.5dCi

Nr rejestracyjny: LWL U140

Rok prod.: 2005

Rodzaj pojazdu: Autobus

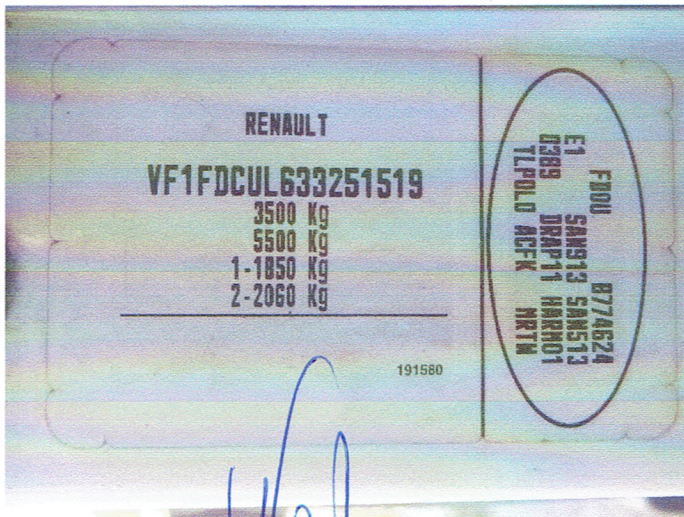
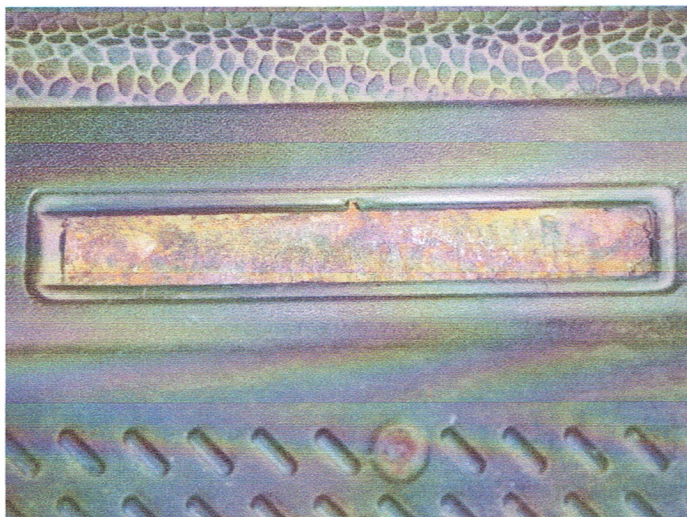

mgr inż. Józef Krzeszowiec  
Rzecznik samochodowy

RS 000919 nr identyfikacyjny  
listy Ministerstwa Infrastruktury  
Główny Urząd Miar nr 174 V

System INFO-EKSPERT  
/SRTSiRD





mgr inż. Józef Krzeszowiec  
Rzeczoznawca samochodowy

RS 000919 nr identyfikacyjny  
listy Ministerstwa Infrastruktury  
Certyfikat CCR PZM nr 174



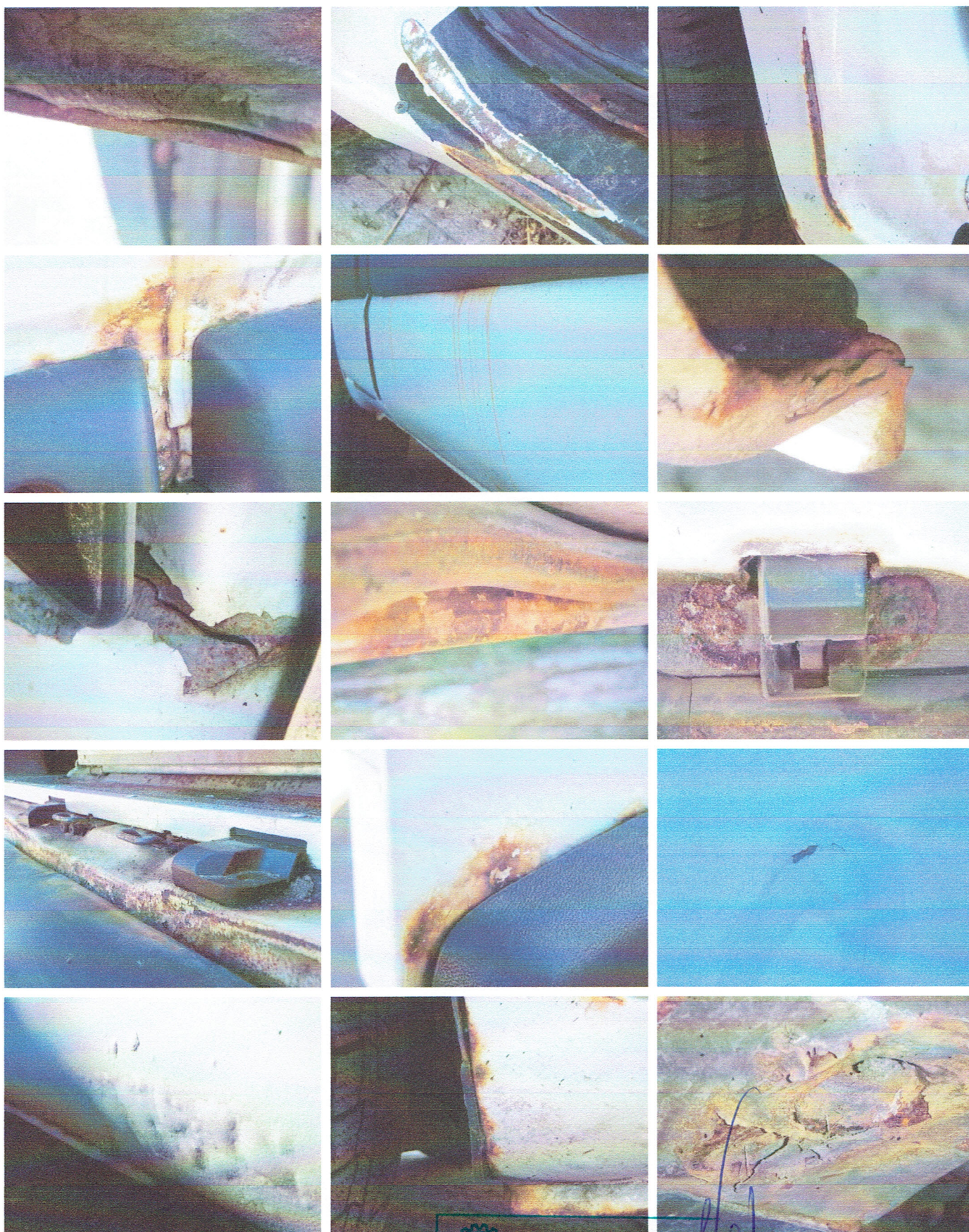

mgr inż. Józef Krzeszowiec  
Rzecznik samochodowy

RS 000919 nr identyfikacyjny  
listy Ministerstwa Infrastruktury  
Certyfikat CCR PZM nr 74 V



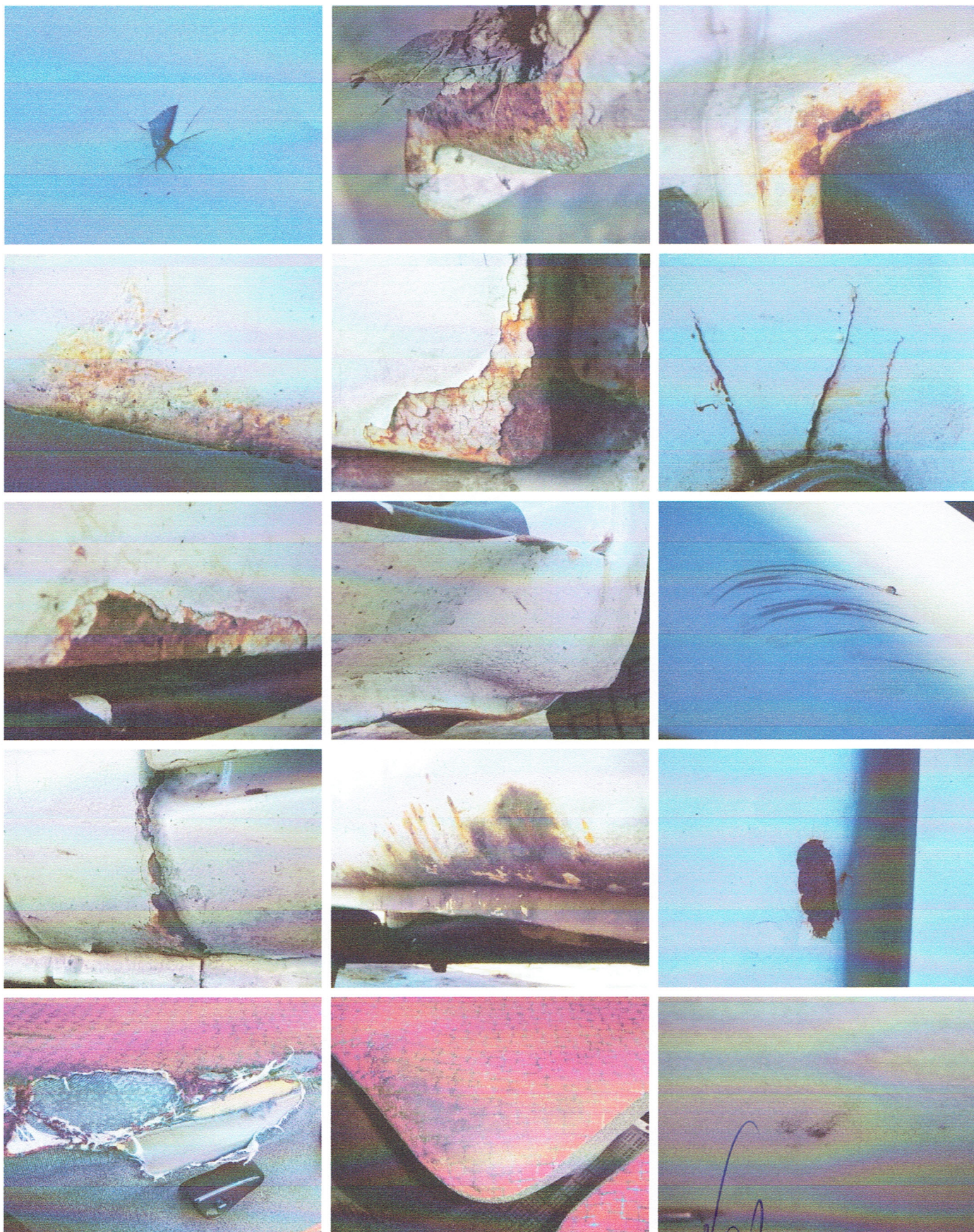

mgr inż. Józef Krzeszowiec  
Rzecznik samochodowy

RS 000919 nr identyfikacyjny  
listy Ministerstwa Infrastruktury  
Certyfikat CCR PZM nr 174

System INFO-EKSPERT  
/SRTSiRD



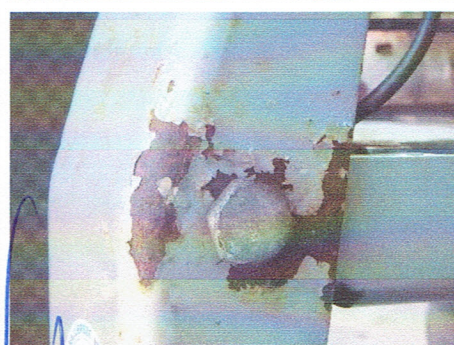
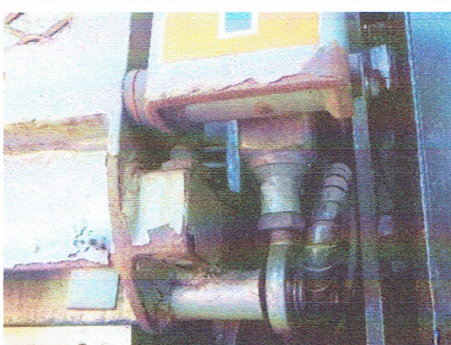
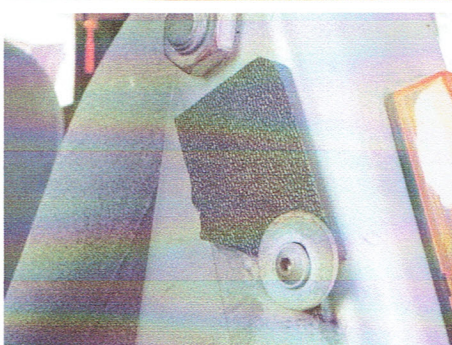
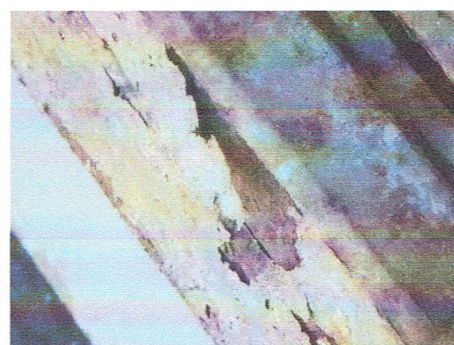
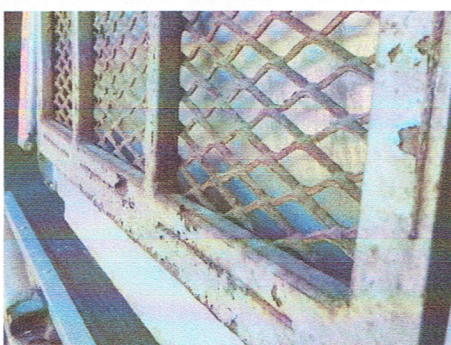
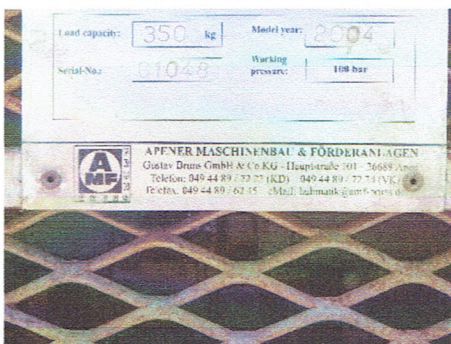
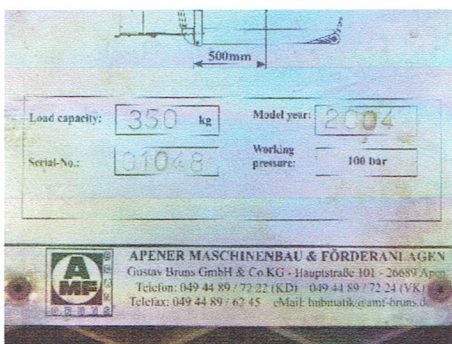
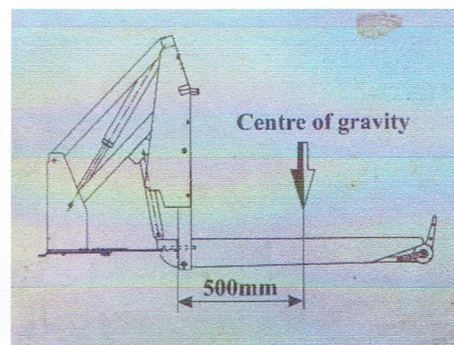
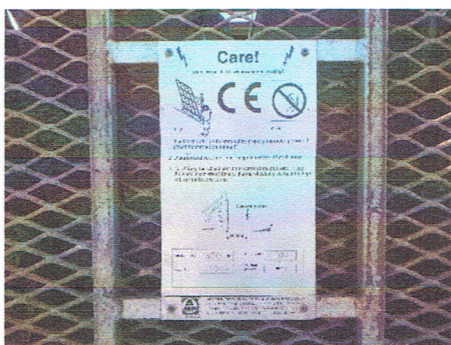
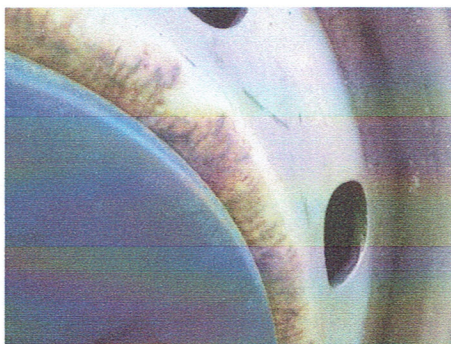

mgr inż. Józef Krzeszowiec  
Rzeczoznawca samochodowy

RS 000919 nr identyfikacyjny  
listy Ministerstwa Infrastruktury  
Certyfikat CCR PZM nr 174



